

Overview

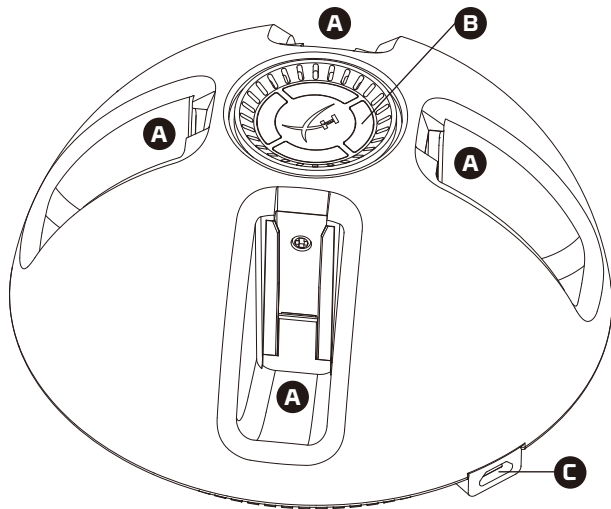

- A** Controller Charging Slot
- B** Charging Status Indicators
- C** USB Cable Port

Installation

1.

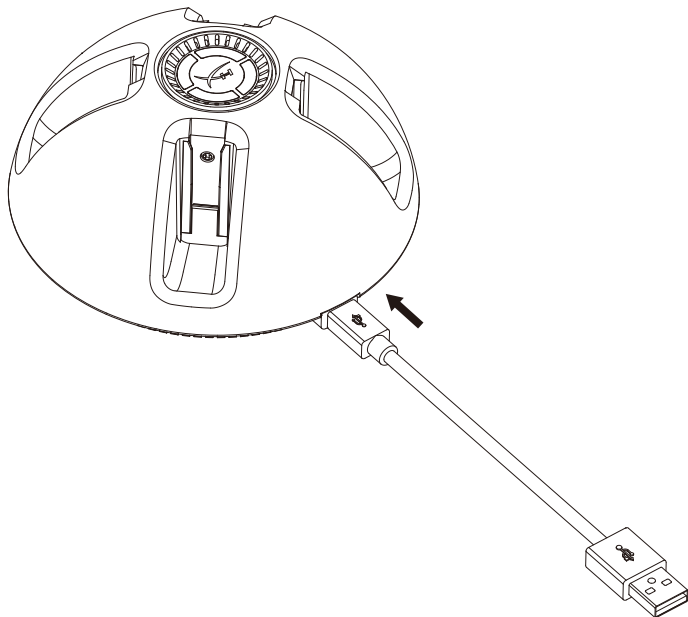

2.

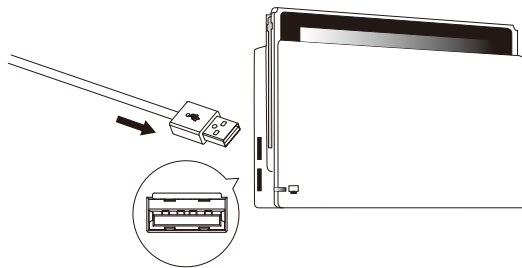

3.

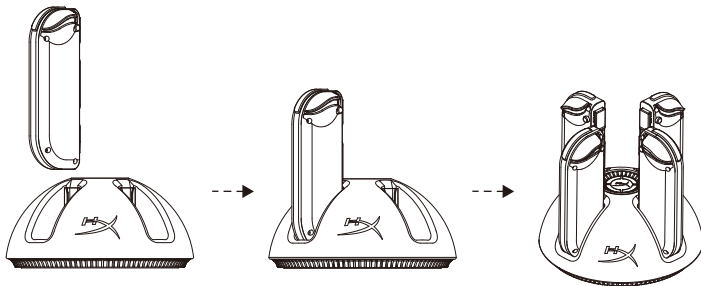

*Joy-Con™ controllers not included

Charging Status

BREATHING	SOLID
Charging	Fully Charged

Questions or setup issues?

Contact the HyperX support team or see user manual at: hyperxgaming.com/support/

FRANÇAIS

Présentation

A -Emplacement de charge pour manettes

B -Témoin de statut de chargement

C -Port de câble USB

Installation

* Les manettes Joy-Con™ ne sont pas incluses

Statut de chargement

RESPIRATION	UNIFORME
Chargement de la batterie	Chargement complet

Questions ou problèmes de configuration ?

Contactez l'équipe d'assistance HyperX ou consultez le manuel d'utilisation sur :

hyperxgaming.com/support/

ITALIANO

Panoramica

A -Slot di caricamento del controller

B -Indicatore di stato della carica

C -Porta per cavo USB

Installazione

* I controller Joy-Con™ non sono inclusi

Stato della ricarica

ACCESO	FISSO
In carica	Carica completa

Domande o dubbi sulla configurazione?

Contattare il team di supporto HyperX o consultare il manuale d'uso all'indirizzo:

hyperxgaming.com/support/

DEUTSCH

Übersicht

A -Controller-Ladesteckplatz

B -Ladestatusanzeige

C -USB-Kabelanschluss

Installation

* Joy-Con™ Controller nicht enthalten

Ladestatus

ATMUNG	DURCHGEHEND
Laden	Voll geladen

Fragen oder Probleme bei der Einrichtung?

Wende dich an das HyperX Support-Team oder sieh hier in der Bedienungsanleitung nach:

hyperxgaming.com/support/

POLSKI

Prezentacja

A -Gniazdo ładowania kontrolera

B -Wskaźnik stanu ładowania

C -Gniazdo kabla USB

Installation

* Kontrolery Joy-Con™ nie znajdują się w zestawie

Stan ładowania

PULSOWANIE	CIĄGŁE ŚWIATŁO
Ładowanie	Pełne naładowanie

Pytania? Problemy z konfiguracją?

Skontaktuj się z zespołem pomocy technicznej HyperX lub przeczytaj podręcznik użytkownika na stronie:

hyperxgaming.com/support/

ESPAÑOL

Resumen

- A -Ranura de carga del control
- B -Indicador de estado de carga
- C -Puerto para cable USB

Instalación

* Los controles Joy-Con™ no están incluidos

Estado de carga

RESPIRACIÓN	SÓLIDO
Cargando	Totalmente cargado

¿Tienes alguna pregunta o consulta sobre la instalación?

Comunícate con el equipo de soporte de HyperX o consulta el manual del usuario en:
hyperxgaming.com/support/

PORTUGUÊS

Visão geral

- A -Slot de carregamento do controle
- B -Indicador do status de carregamento
- C -Porta do cabo USB

Instalação

* Controles Joy-Con™ não incluídos

Status de carregamento

RESPIRAR	SÓLIDO
Carregando	Totalmente carregado

Dúvidas ou problemas na instalação?

Contacte a equipe de suporte HyperX ou consulte o manual do usuário em:
hyperxgaming.com/support/

ČEŠTINA

Přehled

- A -Dobíjecí slot pro ovladač
- B -Indikátor stavu dobíjení
- C -Port pro USB kabel

Instalace

* Ovladače Joy-Con™ nejsou součástí dodávky.

Stav dobíjení

VĚTRÁNÍ	SVÍTÍ
Dobíjení	Plně dobito

Otázky nebo problémy s nastavením?

Obrať se na HyperX tým pro podporu nebo si přečti uživatelskou příručku na adrese:
hyperxgaming.com/support/

РУССКИЙ

Обзор

- A -Разъем для зарядки контроллера
- B -Индикатор состояния зарядки
- C -Порт для кабеля USB

Подключение

* Контроллеры Joy-Con™ не включены в комплект поставки

Состояние зарядки

ИНДИКАЦИЯ	ПОСТОЯННОЕ СВЕЧЕНИЕ
Идет зарядка	Полная зарядка

Вопросы или проблемы?

Свяжитесь с командой технической поддержки HyperX или обратитесь к руководству пользователя по адресу:
hyperxgaming.com/support/

繁體中文

概覽

A - 控制器充電插槽

B - 充電狀態指示燈

C - USB 線連接埠

安裝

* 不含 Joy-Con™ 控制器

充電狀態

呼吸	恆亮
充電中	充電完成

有任何安裝或使用問題？

請聯絡 HyperX 支援團隊或參閱使用者手冊，網址為：
hyperxgaming.com/support/

简体中文

概述

A - 控制器充电槽

B - 充电状态指示灯

C - USB 电缆端口

安装

* 不包含 Joy-Con™ 控制器

充电状态

呼吸	常亮
正在充电	电量已满

存有疑问或遇到设置问题？

请联系 HyperX 支持团队，或者参阅我们的用户手册：
hyperxgaming.com/support/

日本語

概要

A - コントローラー充電スロット

B - 充電ステータス インジケーター

C - USB ケーブルポート

有線

* Joy-Con™ コントローラーは含まれません

充電ステータス

点滅	点滅なし
充電中	充電完了

ご質問、またはセットアップに問題がありますか？

HyperX サポートチームにご連絡ください。または、以下のサイトでユーザーマニュアルをご参照ください。
hyperxgaming.com/support/

HyperX is a division of Kingston.

THIS DOCUMENT SUBJECT TO CHANGE WITHOUT NOTICE

©2018 Kingston Technology Corporation, 17600 Newhope Street, Fountain Valley, CA 92708 USA.

All rights reserved. All registered trademarks and trademarks are the property of their respective owners.